



REPÚBLICA FEDERATIVA DO BRASIL

ESTADO DO TOCANTINS

CENTRO DE ENSINO MÉDIO CASTRO ALVES

Nome do Estabelecimento de Ensino

QUADRA 305 NORTE, APM 10, APE 1 e 2 - CENTRO - PALMAS - TO

Endereço Completo

Secretaria da Educação e Cultura

Nome da Entidade Mantenedora

CERTIFICADO



PORTARIA DE RECONHECIMENTO SEDUC-TO Nº 1.013 DE 12 DE MARÇO DE 2007

Ato, Número, Data, Órgão Público que Regulariza o Curso

SECRETARIA MUNICIPAL DE PALMAS
AUTENTICAÇÃO
A presente certificação com o original
de número 10109110
Elaide Alves de
Assistente Administrativo
Moraes

O Diretor do(a) CENTRO DE ENSINO MÉDIO CASTRO ALVES

Confere a MÂRCIO CARVALHO DOS SANTOS

RG Nº 860.525 SSP/TO

Natural de DUQUE BACELAR

Unidade da Federação: MARANHÃO

Nacionalidade: BRASILEIRA

Nascido (a) em 17 de agosto de 1990, o presente CERTIFICADO, por haver concluído, em 21 de dezembro de 2007 o curso **Médio Básico**.

Fundamentação Legal: "Lei nº 9.394/96, art. 24, Inciso VII, e o disposto no Regimento Escolar".

Palmas-TO, 18 de agosto de 2010.

Rosângela R. da Silva Moura
Coordenadora de Secretaria
Matrícula: 824550-9

Márcio Carvalho dos Santos
Titular do Certificado

Antonio Rogério da Silva Freire
Diretor Administrativo Adjunto
Matrícula: 862022-4

ÓRGÃO DE FISCALIZAÇÃO DA SEDUC

**ESTADO DO TOCANTINS**
SECRETARIA DA EDUCAÇÃO E CULTURA
DIRETORIA REGIONAL DE ENSINO DE PALMAS

REGISTRO DE DOCUMENTO
Nº 80293 Livro 134 Folha 32
Palmas, 26 de Agosto de 2010

Josiney Dutilhe de Siqueira Fernandes Josiney Rodrigues do Rocio
Coord. Regional de Ensino Pedagógico Programa Funcional: 842522-1
DRE de Palmas - Ano nº 1.396 Divisão Regional de Ensino
RIM, nº 24 de Fevereiro de 2010. Normativa: Ano nº 8.182 DSG

PRESEÇA MUNICIPAL DE PALMAS
ARTEN 112 AC 10
A presente copia valida para o original
Palmas, 10 de Agosto de 2010
Cláudia Alves de Souza
Assistente Administrativo
FONE: 33.23.33

ESTE CERTIFICADO SÓ TERÁ VALIDADE MEDIANTE APRESENTAÇÃO DO HISTÓRICO ESCOLAR.

Emissão: 11/06/2010 Apresentação: 14/06/2010 Nota Fiscal/Fatura de Energia Elétrica - Série Única - 000.112.842 FAT- 05-2010329916152-8

MARIA JOSE CARVALHO DOS SANTOS

QDR 407 N ALAMEDA 10,
Compl.: N.56 (QI 09 LT.04)
Bairro.: ST NOROESTE
CEP: 77001-542 PALMAS
CNPJ/CPF: 85785083191
INSCRIÇÃO ESTADUAL:
Classificação: RESIDENCIAL-MONOFASICO
Tensão Nominal ou Contratada(V): 220
Limites adequados de tensão(V): 201 a 231
Grupo de Tensão: B Tipo de Tarifa: BAIXA RENDA

Seu número
Unidade Consumidora - UC

2192578

Dados da Leitura

Leitura anterior: 11/05/2010
Leitura atual: 10/06/2010
Próxima leitura: 12/07/2010

Dados de Medição

Equipamento: 3007024498
Unidade de medida: kWh
Origem da Leitura atual: Lida
Leitura atual (em 10/06/2010): 1233
Leitura anterior (em 11/05/2010): 1059
Consumo medido no mês: 174
Consumo faturado no mês: 174
Número de dias faturados: 30
Consumo médio diário: 5,80
Constante de Faturamento: 1
Fator de potência:

Histórico de Consumo de Energia Elétrica - kWh

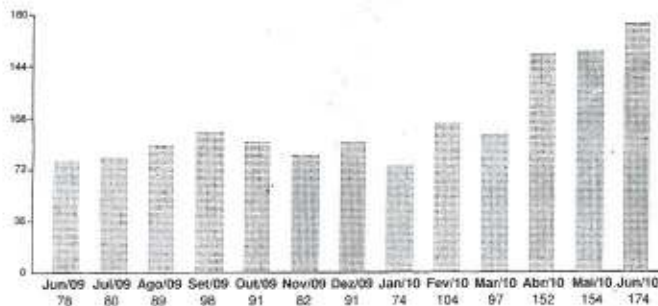

MÉDIA DOS 3 ÚLTIMOS CONSUMOS DE ENERGIA 160,00 kWh

Mensagens:

A PARTIR 01/07/10, A CONTA DE LUZ NÃO PODERÁ SER PAGA POR MEIO DE CHEQUE.
BENEF. TAR. SOCIAL RES 485/02 R\$ 22,52 E ISENTO REC.TAR.EXTRA RES 091/01

APOS O 15º (DECIMO QUINTO) DIA DO VENCIMENTO DESTA FATURA, O DEBITO ESTARA SUJEITO A INCLUSAO NOS ORGAOS DE PROTECAO AO CREDITO (SPC E SERASA). PARA SUA MAIOR COMODIDADE, SOLICITE O DEBITO AUTOMATICO DE SUA FATURA DE ENERGIA.

SEMANA DO MEIO AMBIENTE 2010, DE 31/05 A 11/06, ACESSE O LINK DAS SECRETARIAS DO MUN. DE PALMAS E DO GOVERNO DO ESTADO DO TO PARA VER A PROGRAMAÇÃO. PARTICIPE!!!

Reservado ao Fisco Período Fiscal: 11/06/2010
D70C.52F4.40FC.4AC5.93A8.11BC.6CA2.BA17

Consumo	Valor até o vencimento
174 kWh	R\$ 57,45

Fatura do mês	Vencimento
06/2010	21/06/2010

Valores Faturados

Descrição	Qtd-Faturada	Tarifa s/ICMS	Valor(R\$)
Consumo	30	0,131530	3,95
Consumo	50	0,225480	11,27
Consumo	20	0,225480	4,51
Consumo	74	0,338210	25,03
Valor do Pis			0,59
Valor do Cofins			2,69
Valor do Icms			0,00
Total - Preço (1)			48,04

Outros Lançamentos, Cobranças e Serviços Autorizados

Item	Valor(R\$)
Cip-Contrib de Ilum Pub	9,41
Total - Outros (2)	9,41

Prefeitura Municipal de Palmas
AUTENTICACAO
A presente cópia confere com o original
Palmas-TO, 10/08/2010
Elaine Alves de Souza
Assistente Administrativo

Total (1) + (2) R\$ 57,45

Composição do Preço (Art. 31, Resolução 166/2005)

Item	Valor (R\$)
Distribuição	22,35
Enc. Setoriais	2,07
Energia	18,89
Transmissão	1,45
Tributos	3,28
Soma Demonstrativo	48,04

Composição do ICMS	Base de Cálculo(R\$)	0,00	Alíquota(%)	,00%	Valor(R\$)	0,00
--------------------	----------------------	------	-------------	------	------------	------

Para pagamentos após o vencimento será cobrada multa de 2% acrescido de juros de 0,0333% por dia de atraso e atualização monetária com base no IGP-M, conforme Lei nº 10.438/02, a ser cobrada na próxima conta.



PREFEITURA MUNICIPAL DE PALMAS
Secretaria de Planejamento e Gestão

TERMO DE COMPROMISSO

Conforme prevê a Constituição Federal:

“Art. 5º...

XXXIV – São a todos assegurados, independentemente do pagamento de taxas;

b) a obtenção de certidões em repartições públicas, para defesa de direitos e esclarecimento de situações de interesse pessoal”.

A Lei nº. 9.051/95 estabelece:

“Art. 1º As certidões para a defesa de direitos e esclarecimentos de situações requeridas aos órgãos da administração centralizada ou autárquica, às empresas públicas, às sociedades de economia mista, e às fundações públicas da União, dos Estados, do Distrito Federal e dos Municípios, deverão ser expedidos no prazo improrrogável de quinze dias, contado do registro do pedido no órgão expedidor”.

Diante do Exposto, o requerente:
Marcio Carvalho dos Santos,
CPF Nº 027.288.311-57, ora contratado, abaixo-assina,
COMPROMETENDO-SE, a apresentar o mais breve possível o documento ao qual especifica abaixo, no prazo de 30 dias.

Certificado de Conclusão Ensino médio

Palmas, 11 de agosto 2010.

Marcio Carvalho dos Santos

Requerente



CENTRO DE ENSINO MÉDIO CASTRO ALVES
QDR 305 N APM 25, APE 01 e 02- CENTRO - PALMAS-TO
Fone: (0XX) 63-3218-6240 FAX:3218-6241

PORTARIA DE RECONHECIMENTO SEDUC - Nº 1.013 DE 12 DE MARÇO DE 2007

Entidade Mantenedora: Secretaria da Educação e Cultura



ALUNO(A): **MARCIO CARVALHO DOS SANTOS**

NACIONALIDADE: BRASILEIRO NATURALIDADE: DUQUE BACERLAR UF: MA

SEXO: MASCULINO DATA DE NASCIMENTO 17/08/1990

FILIAÇÃO
PAI : **MARIANO ALVES DOS SANTOS**
MÃE : **MARIA JOSÉ CARVALHO DOS SANTOS**

SÉRIE	ANO	ESTABELECIMENTO	CIDADE	U.F.	HABILITAÇÃO
1ª	2005	CENTRO DE ENSINO MÉDIO CASTRO ALVES	PALMAS	TO	M.BÁSICO
2ª	2006	CENTRO DE ENSINO MÉDIO CASTRO ALVES	PALMAS	TO	M.BÁSICO
3ª	2007	CENTRO DE ENSINO MÉDIO CASTRO ALVES	PALMAS	TO	M.BÁSICO

ATIVIDADES ÁREA DE ESTUDO / DISCIPLINAS	1º 001 - MATUTINO		2º 019 - VESPERTINO		3º 012 - MATUTINO	
	NOTA OU	CARGA HORÁRIA	NOTA OU	CARGA HORÁRIA	NOTA OU CONCEITO	CARGA HORÁRIA
ARTE	8,3	40	7,7	40	8,1	40
BIOLOGIA	7,8	80	8,0	80	9,5	80
EDUCAÇÃO FÍSICA	8,1	80	8,3	80	9,0	80
FISICA	7,4	80	7,8	80	8,1	80
FILOSOFIA	8,1	40	8,1	40	8,0	40
GEOGRAFIA	7,6	80	7,3	80	8,0	80
HISTÓRIA	8,8	80	7,8	80	8,8	80
INGLÊS	7,5	80	8,1	80	8,1	80
LINGUA PORTUGUESA	8,1	200	7,0	200	7,9	200
MATEMÁTICA	8,2	160	7,2	160	9,0	160
QUÍMICA	8,0	80	7,5	80	8,9	80
SOCIOLOGIA	7,0	40	7,7	40	9,0	40
ORIENTAÇÃO PROFISSIONAL	8,6	40	8,2	40	8,1	40
TOTAL DE CARGA HORÁRIA		1.080		1.080		1.080
RESULTADO FINAL		APROVADO		APROVADO		APROVADO

PALMAS - TO 28 de dezembro de 2007

Antonio Rogério da Silva Freire
Diretor Administrativo Adjunto
Matrícula nº 852022-4

Secretário
Rosângela Rodrigues da Silva Moura
Coordenadora de Secretaria
Matrícula: 824550-9

CEM CASTRO ALVES
Waldemir Monteiro Fernandes
Assistente Administrativo
Mat. 832887-1

Prefeitura Municipal de Palmas
AUTENTICAÇÃO
A presente cópia confere com o original
Palmas-TO 22/08/2010

Clécio Alves de Souza
Assistente Administrativo
Mat. 14 256



JUSTIÇA ELEITORAL

TRIBUNAL SUPERIOR ELEITORAL

Certidão

Certifico que, de acordo com os assentamentos do Cadastro Eleitoral e com o que dispõe a Res.-TSE nº 21.823/2004, o eleitor abaixo qualificado ESTÁ QUITE com a Justiça Eleitoral na presente data.

Eleitor: **MÁRCIO CARVALHO DOS SANTOS**

Inscrição: **038103882755** Zona: 29 Seção: 248

Município: 73440 - PALMAS UF: TO

Data de Nascimento: 17/08/1990 Domiciliado desde: 19/04/2006

Filiação: MARIA JOSÉ CARVALHO DOS SANTOS

MÁRIANO ALVES DOS SANTOS

Certidão emitida às 17:34 de 30/07/2010

Res.-TSE nº 21.823/2004:

"O conceito de quitação eleitoral reúne a plenitude do gozo dos direitos políticos, o regular exercício do voto, salvo quando facultativo, o atendimento a convocações da Justiça Eleitoral para auxiliar os trabalhos relativos ao pleito, a inexistência de multas aplicadas, em caráter definitivo, pela Justiça eleitoral e não remitidas, excetuadas as anistias legais, e a regular prestação de contas de campanha eleitoral, quando se tratar de candidatos."

A plenitude do gozo de direitos políticos decorre da inoccorrência de perda de nacionalidade; cancelamento de naturalização por sentença transitada em julgado; interdição por incapacidade civil absoluta; condenação criminal transitada em julgado, enquanto durarem seus efeitos; recusa de cumprir obrigação a todos imposta ou prestação alternativa; condenação por improbidade administrativa; conscrição; inelegibilidade; e opção, em Portugal, pelo estatuto da igualdade.

VÁLIDA EM TODO O TERRITÓRIO NACIONAL

REGISTRO GERAL 860.525 DATA DE EXPEDIÇÃO 02/09/2003

NOME **MÁRCIO CARVALHO DOS SANTOS**

FILIAÇÃO **MARIANO ALVES DOS SANTOS
MARIA JOSÉ CARVALHO DOS SANTOS**

NATURALIDADE **DUQUE BACELAR-MA** DATA DE NASCIMENTO **17/08/1990**

DOC. ORIGEM **Cert. Nasc. Nº 11.737, Lv A-30, Fls 209-V, Exp.30/06/1992
Duque Bacelar -MA -**

CPF **29022**

ASSINATURA DO DIRETOR

LEI Nº 7.116 DE 29/08/83

REPÚBLICA FEDERATIVA DO BRASIL

ESTADO DO TOCANTINS
SECRETARIA DA SEGURANÇA PÚBLICA
INSTITUTO DE IDENTIFICAÇÃO



Márcio C. dos Santos
ASSINATURA DO TITULAR

CARTEIRA DE IDENTIDADE

FILIAÇÃO
PAI **MARIANO ALVES DOS SANTOS**
MÃE **MARIA JOSÉ CARVALHO DOS SANTOS**

DATA NASC. **17/8/1990** NATURALIDADE **DUQUE BACELAR-MA**

Dispensado do Serviço Militar inicial em **14 de Janeiro de 2006**
por **ter sido incluído no excedente da contingente**

Com/Ch ou Dir **WILMAR BATISTADA SOUZA - 1. TEN
Delegado de Serviço Militar da 15ª Del. Sr. Mil/7ª CSM**

Atentamente: *Edinete*
ADJ. F. N. 7.116/2003
presente sobre o original
Palmas - TO, 10/08/2010
Assessoria Jurídica



MINISTÉRIO DA DEFESA
CERTIFICADO DE DISPENSA
DE INCORPORAÇÃO
07ª CSM
Nº **796297** SÉRIE P
RA **073322282226**

NOME **MÁRCIO CARVALHO DOS SANTOS**

EM CASO DE CONVOCAÇÃO DEVE APRESENTAR-SE IMEDIATAMENTE
Emissão: Palmas, TO, 13/09/2009

PROIBIDO PLASTIFICAR

REPÚBLICA FEDERATIVA DO BRASIL

POLEGAR DIREITO

Márcio Carvalho dos Santos
ASSINATURA OU IMPRESSÃO DIGITAL DO ELEITOR

VAL DO SOMENTE COM MARCA D'ÁGUA JUSTIÇA ELEITORAL

REPÚBLICA FEDERATIVA DO BRASIL

TÍTULO ELEITORAL

NOME DO ELEITOR **MÁRCIO CARVALHO DOS SANTOS**

DATA DE NASCIMENTO **17/08/1990** Nº INSCRIÇÃO **0381 0388 2755** ZONA **029** SEÇÃO **0248**

MUNICÍPIO/UF **PALMAS/TO** DATA DE EMISSÃO **19/04/2006**

Colla Regina Regina Ribeiro
Juza Eleitoral 29.2510

VAL DO SOMENTE COM MARCA D'ÁGUA JUSTIÇA ELEITORAL

Cartão de uso pessoal e intransferível. Deve ser apresentado junto com um documento de identidade.

CAIXA

JUL/2005

MINISTÉRIO DA FAZENDA
Secretaria da Receita Federal

CPF

027.288.311-57

MARCIO CARVALHO DOS SANTOS

17/08/1990



REPÚBLICA FEDERATIVA DO BRASIL



REGISTRO CIVIL

ESTADO DE PARANHÃO
COMARCA DE COELHO NETO
MUNICÍPIO DE DUQUE BACELAR
DISTRITO DE DUQUE BACELAR



Cartório Marly Oliveira
OFÍCIO ÚNICO
Tabelião
Escrivente Jureamentado
Aluisio dos Santos Oliveira
Aluisio Oliveira Filho
Av. Coronel Rosalino 157
CEP 65625 - Duque Bacelar - Maranhão

Aluisio dos Santos Oliveira
Oficial Tabelião do Registro Civil

Certidão de Nascimento

CERTIFICO que, às fls. 209/v do Livro A 30, sob N.º de 11.737 Ordem 11.737 foi lavrado o assento do nascimento de MÁRCIO CARVAIHO DOS SANTOS.

do sexo masculino-moreno, nascido no dia dezessete de agosto de mil novecentos e noventa. (17.08.1990)

às 17 horas e - minutos, em nesta cidade de Duque Bacelar-MA.

filho de Mariano Alves dos Santos. - Piauiense.

e de Dona Maria José Carvalho dos Santos. - Maranhense.

Sendo avós paternos X X X X

e Dona Maria Salomé Alves dos Santos.

e avós maternos Raimundo Benício Alves.

e Dona Maria das Graças Carvalho Alves.

O assento foi lavrado em 30 de junho de 1992 tendo sido declarante Maria das Graças Carvalho Alves. - Avó materna.

e serviram de testemunhas Aglaete Montoles Vieira Passos, Gezonita Ferreira Oliveira.

Observações: não há.

(Faint background stamp: Cartório Marly Oliveira, OFÍCIO ÚNICO, Tabelião, Escrivente Jureamentado, Aluisio dos Santos Oliveira, Av. Coronel Rosalino 157, CEP 65625 - Duque Bacelar - Maranhão)

O referido é verdade e dou fé. Duque Bacelar-MA, 30 de junho de 1992.

Virma Tab. ELOY CORLEO ASPH
Av. Magalhães de Almeida, 187
880 Luis - Maranhão

Aluisio dos Santos Oliveira
Oficial Tabelião



PREFEITURA MUNICIPAL DE PALMAS
SECRETARIA DE PLANEJAMENTO E GESTÃO

TERMO DE POSSE

Nos termos do art. 13 da Lei Complementar nº 008, de 16 de novembro de 1999, a Prefeitura Municipal de Palmas através de seu representante legal, investe em cargo público municipal o (a) servidor (a) abaixo qualificado no cargo e condições a seguir especificado.



Da Nomeação e Posse:

Decreto DECRETO	Data do Decreto: 22/07/2010	Data da Posse: 11/08/2010
Cargo Investido: TECNICO ADMINISTRATIVO EDUCACIONAL	Caráter: Efetivo (X) Comissão ()	
Secretaria: SECRETARIA MUNICIPAL DE EDUCAÇÃO		

Dados do Empossado

Nome Completo MÁRCIO CARVALHO DOS SANTOS					
Sexo Masculino (X) Feminino ()	Data de Nascimento 17/08/1990	Estado Civil SOLTEIRO	C.P.F 027.288.311-57		
Nome da Mãe MARIA JOSÉ CARVALHO DOS SANTOS					
Nome do Pai MARIANO ALVES DOS SANTOS					
PIS/PASEP 1637246906.6	Carteira de Identidade nº. 860.525	Órgão Expedidor SSP	UF TO	Data de Emissão 02/09/2003	
Naturalidade DUQUE BACELAR - MA	Título 0381 0388 2755		Data de Emissão 19/04/2006	Zona 029	Seção 0248
Nacionalidade BRASILEIRA	Certificado Militar 796297		Região 07ª CSM	UF TO	
Grau de Instrução ENSINO MÉDIO COMPLETO			Pós-Graduação XXXXXXXXXX		
Endereço Completo QDR 407 N AL. 10 N 56 (QI 09 LT.04) ST. NOROESTE CEP: 77001-542			Telefone 8444-7352/ 3224-3594		

Assinaturas

Empossado: 	Empossante: 
Servidor Responsável pela Posse:  Vanessa Lorena Amaral Rodrigues Matrícula: 36.587 Secretaria de Planejamento e Gestão	



Diário Oficial

DO MUNICÍPIO DE PALMAS

ANO I Nº 85

PALMAS - TO, SEGUNDA-FEIRA, 26 DE JULHO DE 2010

SUMÁRIO

ATOS DO PODER EXECUTIVO	1
Secretaria Municipal de Governo	8
Secretaria Municipal de Planejamento e Gestão	8
Secretaria Municipal de Finanças	8

ATOS DO PODER EXECUTIVO

DECRETO DE 22 DE JULHO DE 2010

Nomeia candidatos aprovados no Concurso Público homologado através do Decreto nº 152, de 22 de julho de 2010, nos cargos que especifica.

O **PREFEITO DE PALMAS**, no uso da atribuição que lhe confere o art. 71, inciso III, da Lei Orgânica do Município, combinada com a Lei nº 1.445, de 14 de agosto de 2006, e consoante o que consta dos Processos nº 26753/10 e 26988/10, resolve

NOMEAR os candidatos relacionados nos Anexos I, II e III deste Decreto, para exercerem os cargos de Nível Fundamental (Incompleto), Médio e Superior, do quadro de pessoal da Secretaria Municipal da Educação, em caráter efetivo, a partir desta data, em virtude de habilitação em concurso público.

Palmas, aos 22 dias do mês de julho de 2010, 22º ano da criação de Palmas.

RAUL FILHO
Prefeito de Palmas

ANEXO I AO DECRETO DE 22 DE JULHO DE 2010.

NÍVEL FUNDAMENTAL (INCOMPLETO)

VAGAS DE PORTADORES DE NECESSIDADES ESPECIAIS

Agente Administrativo Educacional

Classificação	Nome
1	MARIA APARECIDA MENDES SILVA
2	RAPHAEL ARAUJO BENTES
3	NOEMI BISPO ARANTE
4	CEZAR AUGUSTO RIBEIRO DE SOUZA
5	ELIO CASTRO DA SILVA
6	KAMILA MATOS BARROSO
7	NOEL PEREIRA DOS SANTOS
8	PATRICIA MENDES COSTA

VAGAS DE AMPLA CONCORRÊNCIA

Agente Administrativo Educacional

Classificação	Nome
1	GLAYDSON BATISTA BOTELHO
2	GERLAN CARLOS SILVA
3	GLENDA GRAMACHO DA SILVA

4	JULIANA BATISTA NUNES
5	JOSE RESPLANDE DA SILVA
6	WESLEY BANDEIRA PINHEIRO
7	RAIMUNDO NONATO ALVES VIDAL
8	DANILO PEREIRA PIRES
9	ELIASIBE FERREIRA ROSA
10	WAGNER BRITO DE ARAUJO
11	DONIZETE DA SILVA ALMEIDA
12	ANA CAROLINE CASTRO BARBOSA
13	CELIO CUNHA SANTOS
14	ELIOMAR RIBEIRO MARTINS
15	JAIRO PEREIRA BRITO
16	EDVALDO MACHADO DA SILVEIRA
17	CLEONICE DE SOUZA D'ABADIA
18	ODILON ANDRADE FILHO
19	LUANA RAQUEL COSTA PORTO
20	DANNIELY ROSA DE SOUZA
21	ELVIRA MARIA ALVES DA LUZ
22	WANESSA CARDOSO BERNARDES
23	MATEUS HENRIQUE CRUZ MOREIRA
24	EUGENIO JOSE GIOPPO NUNES
25	MARCIA ALVES DA LUZ
26	ERICICE KATRINNY SOARES ALVES
27	ROBERTO FERREIRA PINHEIRO
28	MARCELO OLIVEIRA DE FRANÇA
29	NARA LYGIA SILVA TEIXEIRA
30	ANIZIO DE ARAUJO COSTA NETO
31	REJANE SILVA SOUSA
32	EDGARD OLIVEIRA DOS SANTOS
33	GEOVANA PEREIRA DA SILVA
34	WALBER MOURA GOMES
35	TATIANE FERREIRADE SOUZA
36	MARIA LÚCIA DA COSTA
37	OSMAN RIBEIRO CORADO
38	ALIANE ANDREIA SOARES DE OLIVEIRA TORRES
39	BELSAZAR DA SILVA FROTA
40	VILMAR OLIVEIRA SOUSA
41	ELZIVAN DE ARAUJO MARTINS
42	GARDÊNIA DIAS DOS SANTOS
43	WAGNO BARBOSA DE OLIVEIRA
44	SANSÃO JOSE BOTELHO JUNIOR
45	FERNANDO SOUZA DE AZEVEDO
46	JOSÉ IVAN ALVES BARROS
47	ALDNEY MOREIRA SOUSA
48	ADRIANO XAVIER DE OLIVEIRA
49	ANA OLGA PEREIRA DA CRUZ
50	ANYKELLY SILVA NONATO
51	SAMUEL SOARES DE ALMEIDA
52	VALERIA COSTA TAVARES
53	FRANCINEURA DE LIMA MILHOMEM
54	JANAINE VIRGINIA NOLETO
55	GERALDO BORGES NOGUEIRA
56	EDINALDO PEREIRA ARAUJO
57	JOÃO MARTINS DOS SANTOS FILHO
58	CARLA RAFAELA RODRIGUES DOS SANTOS
59	CLAUDIO BAIA PEREIRA
60	BELZINEIDE RIBEIRO RAMOS
61	YGUARAN RODRIGUES REIS
62	NAYARA GUALBERTO CARDOSO
63	CRISTIANE TELLES DE SOUZA RIBEIRO
64	WELDON SILVA DE CASTRO
65	RICARDO CUNHA DOS SANTOS
66	EDUARDO DA CONCEICAO
67	MARIA EKE DE OLIVEIRA
68	HOSANIAS DA SILVA ROSA
69	LEANI RODRIGUES MACIEL



70	MARÇIA DA LUZ FREITAS	131	REIJANE DE JESUS FERNANDES DOS REIS
71	ROSILDA MELO MARTINS	132	EDIVANE ROCHA MIRANDA
72	LEIDIANE BORGES DA SILVA	133	JULINELDO DA ROCHA SOUSA
73	DAYANNE RODRIGUES PAIVA	134	JAILK PEREIRA SANTOS
74	MARA BARROS CARNEIRO	135	LUIZ ANDRÉ MARÇAL
75	MARINALVA DA SILVA BRITO LEMOS	136	FERNANDO JOSÉ DE SOUZA
76	JUNIA CERQUEIRA MARTINS	137	COSME ANDRÉ TEIXEIRA LIMA
77	THYAGO RUSSEL MARQUES	138	MARINETE QUISSIANE LOPES DA LUZ
78	MARIA DAS GRAÇAS ALEXANDRE DA SILVA	139	ROSINEIDE PEREIRA DE CARVALHO TITO
79	ARELY LACERDA RODRIGUES	140	ADÉANE PÉREIRA DA SILVA MENDES
80	ENRIBERGUISON MORAES BATALHA	141	MARIA DE NAZARÉ MIRANDA DOS SANTOS
81	MARIZE SOUZA PINTO ALVES CORRÊA	142	KARITA MARIANO MACIEL FREIRE
82	JESUS GOMES DA SILVA	143	WRISLHA RODRIGUES LOPES
83	DIANA MARIA PEREIRA BRITO	144	PEDRO DE ALCANTARA FARIAS DE SOUSA
84	RAQUEL DE AGUIAR DUTRA	145	MARINÉZ BARBOSA GAMA
85	LAURECY FERREIRA DA SILVA	146	ROSIMEIRE FERREIRA DE MELO
86	ANDRA ALVES DOS SANTOS	147	ELIZABETH ALVES SAMPAIO
87	GISLANE CARVALHO DA SILVA CALDAS	148	SILVANIA ARSEGO
88	MARIA EUNICE TEIXEIRA CHAVES BISPO	149	MARIA CICERA CORRERIA LEITE
89	JANIO SANTOS DA SILVA	150	CARLOS EDUARDO MOREIRA DA SILVA
90	JULIANA FEITOSA GOMES	151	ROZANGELA MARQUES COSTA
91	ROSILÉNE DA COSTA PORTO	152	HERINEYDE BATISTA CARDOSO
92	ELIENE MARTINS LOPES	153	RAPHAEL SOARES DA CRUZ
93	IÉDA CARDOSO DOS SANTOS	154	IRAILDES SOUZA CAMPOS
94	JAILMA PEREIRA DA CRUZ MARTINS	155	RENATA SOARES SILVA
95	GLEICIANE BATISTA DA SILVA	156	MARCUS PAULO ANDRADE TAVARES
96	JÓAQUIM JOSE DE ALMEIDA NETO	157	MARCIO LOPES FERREIRA
97	EVANDRO BALBINO MENEZES	158	ELIDA MAYARA DA SILVA MALHÃO
98	KEITIANE MORAIS XAVIER	159	GENILDA LIMA DE ARAUJO
99	TELMA PEREIRA DA GLÓRIA	160	DEUSANIRA FERREIRA BATISTA DE CARVALHO
100	RAIANE SILVA ARRUDA	161	MARIA DAS DORES PEREIRA
101	YARLLA MARTINS GONÇALVES SILVA	162	MARIA JOSE DOURADO MESQUITA
102	RANYERE ALVES LUZ	163	LIVIA CRISTINA DOS SANTOS COSTA
103	SINAI AGUIAR GALVÃO	164	LAZARA MENDES DOS SANTOS
104	MAURIZA FERREIRA COUTO	165	MARIA DO SOCORRO CHAVES DA ROCHA
105	OSMAR ALVES DE OLIVEIRA	166	JOSINEIDE PEREIRA MOURA
106	AURICELIA PEREIRA DOS SANTOS E SILVA	167	SUELY COSTA DE OLIVEIRA
107	LEANDRO CARVALHO RODRIGUES	168	FABIANE SOUZA CORREA
108	GERIVALDO SILVA DE SOUZA	169	APARECIDO SILVA SANTOS
109	UILSON CARVALHO DE BARROS	170	FRANCISCO DA SILVA COSTA
110	VICENTE ELIAS DE MACEDO JUNIOR	171	ANGELA MARIA SOUSA DE OLIVEIRA
111	SHIRLAY CROMWELL E SOUSA	172	MARIA DOS REIS PEREIRA DA SILVA
112	CLAUDINEY PEREIRA DA CRUZ	173	IARLLA ALMEIDA BRANCO
113	MÁRIO ALVES DA SILVA	174	JANAINA NASCIMENTO CONCEIÇÃO
114	JOSE VALDIMAR RODRIGUES LEMOS	175	ANDREIA ANDRADE SANTOS
115	ANDRE LUIZ SOARES DE OLIVEIRA	176	NATANAEL MELQUIADES DOS SANTOS
116	EUNICE PONTE ARAUJO	177	FLÁVIO MARQUES DE SOUZA
117	MARIA BRANDÃO SOUZA VIEIRA	178	VALDEMAR FERREIRA DA SILVA
118	WELLIGTON ESTEVÃO DA SILVA	179	SILVANA ARAUJO ALMEIDA
119	HAROLDO EMERSON PEREIRA DA CRUZ	180	ANTONIA RIBEIRO MARINHO ROCHA
120	NISLAN DE SOUZA CERQUEIRA	181	ADRIANA MARTINS DA SILVA ARAUJO
121	ANDRÉ LUIZ XAVIER MENDANHA	182	MARIA APARECIDA MENDES DOS SANTOS
122	EDDIE LAWSON RIBEIRO MARTINS	183	JAIR MIGUEL DA CRUZ
123	IVANEIDE FRANCISCA DA COSTA	184	ANALINA ALVES BARROS RIBEIRO
124	ROSILETE PEREIRA DE BRITO	185	AUGUSTO CONCEIÇÃO DA SILVA
125	MARIA REGINA DA SILVA RODRIGUES	186	PAULA MARTINS BARROS
126	CRISTINA FORMIGA	187	CLEOMAR VIANA ARAUJO
127	DAYANA ALVES DE SOUSA	188	VINICIUS SOARES SILVA
128	ELIENE JUSTINIANO DAS NEVES	189	RONNIZYA BRITO LIMA
129	JACIRENE NEIVA SOARES	190	JANICE DO PRADO ALMEIDA
130	LUANA LOPES DE SOUSA	191	ANTONIO BARREIRA GOMES

PREFEITURA MUNICIPAL DE PALMAS

ESTADO DO TOCANTINS

RAUL DE JESUS LUSTOSA FILHO
Prefeito de Palmas

SECRETARIA MUNICIPAL DE GOVERNO
DIÁRIO OFICIAL DO MUNICÍPIO DE PALMAS

IDERLAN SALES DE BRITO
Diretor do Diário Oficial

IVORY DE LIRA AGUIAR CUNHA
Secretário Municipal de Governo

<http://www.palmas.to.gov.br/diariooficial>
502 Sul - Avenida NS 02 - Paço Municipal - CEP: 77021-900
Palmas - TO
CNPJ: 24.851.511/0001-05
Fone: (63) 2111-2307

LUCAS DANIEL SOUZA PAIVA
Gerente de Editoração e Publicação Eletrônica

CAROLINA SANTOS DE SOUSA
Gerente de Revisão e Administração

192	MARIA ZULEIDE CORREIA DE CARVALHO	269	ANTONIO OLIVEIRA LIMA FILHO
193	MAYCON SANTOS BRANDÃO	270	MARIA VIEIRA DE SOUSA
194	FABIO RODRIGO BARRA DE OLIVEIRA	271	FRANSUILA DE CONCEIÇÃO GOMES DA SILVA
195	CINTIA COSTA EGIDIO	272	FRANCISCA REGILANIA MARTINS BORGES
196	MARIANE DIAS DE SOUZA	273	DEISE ADRIANA DA SILVA
197	JULIANA JÚLIA DA SILVA	274	JOSENILDES SILVA MAGALHAES
198	ANA CLAUDIA DA SILVA CAVALCANTE	275	MARCIA LUIZ MARTINS
199	HYDELMARA FERREIRA DE SOUSA	276	MARIA DA CRUZ LIMA SILVA
200	SUSLEY DOS SANTOS TEIXEIRA QUIRINO	277	SEBASTIÃO PACHECO NEVES
201	HERICA BARROS DE OLIVEIRA	278	ALEXANDRO PIRES DOS SANTOS
202	ALELMA MINEIRO PEREIRA	279	REGINALDO DE SOUZA BRAZ
203	ALAN AGUIAR ARAUJO	280	JOSEENE GOMES SILVA
204	ADRIANO DA SILVA OLIVEIRA	281	OLGANI RODRIGUES GOMES
205	LEONARDO COSTA LIMA	282	ELTON JOHN FERREIRA DE CARVALHO
206	ADAILTON RIBEIRO DA RUZ	283	ALESSANDRA DE SOUZA MARTINS
207	SERGIO DE OLIVEIRA SOUSA	284	SUANE SILVA DE OLIVEIRA
208	CRISTIANE AGUIAR ALVES	285	OSMAIR PEREIRA MAIA NETO
209	ROMULO PEREIRA DE GODOI	286	EVANILDE ARCANJO DA SILVA
210	JOAQUIM DA ANUNCIACÃO PINTO DE CERQUEIRA	287	LEANDRO FERREIRA MARTINS
211	DARLLEM TAVARES DE OLIVEIRA	288	LUANA CANDIDO
212	CARLA DA COSTA TENÓRIO	289	AVONILSON RIBEIRO AMORIM
213	JAZIA YUSKA LOPES FAÇANHA	290	FLÁVIA MARTINS SILVA DE CARVALHO
214	JAQUELINE MENDES DE SOUSA	291	CANDIDO ALVES DE LIMA
215	VANEZIA NUNES DA SILVA CARVALHO	292	MARIA DE JESUS PEREIRA DA SILVA MACHADO
216	CLAUDIA TAVARES COSTA	293	SAMNA SHIRLEY DOS SANTOS CARDOSO
217	JACILENE BATISTA DA SILVA	294	LÉYDSON LOPES OLIVEIRA
218	ADRIANE DE FARIAS CAETANO	295	DEBORA RODRIGUES DOS SANTOS
219	JULIANA DA SILVA AMORIM	296	FRANCISCO DE ASSIS BARBOSA
220	ELCIVANIA SOUSA SANTOS SILVA	297	EDILMA SILVA DE OLIVEIRA
221	ELENILZA RIBEIRO SANTOS	298	MARIVANIA RODRIGUES PINTO
222	MARIA DE LOURDES SOARES DA SILVA	299	ESMERALDA SOARES DOS SANTOS
223	ELENICIA PEREIRA RICARDO MORAIS	300	MARIA DA CRUZ DOS SANTOS MOREIRA
224	DICNEY TYALLES CAVALCANTE BARROS	301	LUCIA DOS SANTOS MILANEZ
225	VICTOR OLIVEIRA DORTA	302	MARIA DE FÁTIMA PEREIRA SOARES FERREIRA
226	BAZILIA MARIA DE JESUS NETA	303	DANUSIA DE JESUS OLIVEIRA
227	ROSANEIA SILVA MELO	304	WAGNER PEREIRA DA SILVA
228	FLAVIANE APARECIDA BARBOSA	305	DEIVYS SOUSA FREITAS
229	HELIO ALVES DOS SANTOS	306	WEDER JAIME AFONSO DA SILVA
230	ANA DE CASTRO NOGUEIRA DA SILVA	307	ANA JÚLIA DINIZ FELIPE
231	ADRIANA GONÇALVES DA COSTA	308	KELY BARBOSA DA SILVA
232	GRACE ALENCAR FERREIRA	309	RAILAN SANTANA VELOSO
233	LEIDIVAN PASCOAL VIRGILIO	310	CLERES CONCEIÇÃO ALVES
234	LINDOMAR GONÇALVES DA SILVA	311	LUCIANO CAETANO DE SOUSA
235	JOÃO DA SILVA MAGALHÃES	312	SUENAM SIMÃO ARAUJO
236	ARLESON SILVA SOUSA	313	BENEDITA CARVALHO DOS SANTOS
237	FRANCISCO KENEDY FERREIRA AVELINO	314	REINALDO GABRIEL SILVA
238	PABLUANA PEREIRA PINTO	315	VALQUIRIA DIAS PEREIRA
239	ALVANIZA LOPES DE ALMEIDA	316	CELSIANO RODRIGUES MATOS
240	GILMAR FRANCISCO VIEIRA	317	SILMARA LIMA RODRIGUES DA SILVA
241	ADRIANO BARROS SOARES	318	MARIA JOSÉ ALVES
242	MARIVAN PEREIRA DE SOUZA	319	IRONILDO SANTOS DE OLIVEIRA
243	KETLIN SANTOS DA SILVA	320	JASON DE SOUZA BARROS
244	NELDIRENE CONCEIÇÃO ALVES	321	EDNILSON RABELO
245	DANIEL OLIVEIRA E FREITAS	322	GILDECY DA SILVA RIBEIRO
246	JESSICA VANNUCE TORRES GUIMARAES	323	CLAUDIO FERREIRA DA SILVA
247	CÁSSIA ALMEIDA DOS SANTOS BEZERRA	324	MARIA FERREIRA CAMPOS COSTA
248	LUCI MARI ELYSEU BERTIN	325	MAXWELL LUSTOSA COELHO
249	MISLEY ROCHA MOREIRA	326	CLEIDE NASCIMENTO FERREIRA
250	LETICIA ALVES DA SILVA	327	TATIANA COSTA CARVALHO
251	ROSIENE PEREIRA DE OLIVEIRA	328	ROBERTO DE OLIVEIRA SILVA
252	JANECLIDE FERNANDES DE PAIVA	329	LEIDY VANIA PEREIRA DA SILVA NERES
253	RAIMUNDA DE ALMEIDA	330	KELIANE SOUSA CAVALCANTE
254	JAILDA JESUS DA CRUZ	331	EDCARLOS REZENDE NESTOR
255	CINTIA RODRIGUES DOS SANTOS CARVALHO	332	AMARCELO CAVALCANTE DE SOUZA
256	AUREA ASSUNÇÃO SILVA	333	GRACIELE ARSEGO
257	HELENA FACUNDES DE FRANÇA	334	RAYANE BONFIM NUNES
258	GRACILENE SILVA INACIO	335	DIONEY FERNANDES CARDOSO
259	GILZA MARIA BARROS DE ALMEIDA	336	JOSE AUGUSTO FERREIRA DA SILVA
260	LINEUZA REZENDE PINTO BARBOSA	337	HUDSON FIGUEIRA BORGES
261	CELMA FERREIRA DE MORIAS	338	MARIA GORETTI GUIMARÃES BENMUYAL DA COSTA
262	NOELIA GUALBERTO DOS SANTOS LIRA	339	JUVERCINO GOMES DE OLIVEIRA
263	MARTINHA PEREIRA NUNES	340	ADRIANA MARIA PINTO
264	ANTÔNIO FRANCISCO BARROS NEVES	341	VILMA PEREIRA ALVES
265	RITA DE CÁSSIA MAGALHÃES LIMA	342	MÁRCIO DE JESUS SOUSA
266	LUANA GOMES DA SILVA		
267	MARILIA GARCIA DE OLIVEIRA		
268	MÁRCIA CARVALHO ALVES		

VAGAS DE PORTADORES DE NECESSIDADES
ESPECIAIS

55

RÍZIA BARBOSA DOS SANTOS

Agente de Transporte Educacional

Classificação	Nome
1	VILMONDES FERREIRA FEITOSA

VAGAS DE AMPLA CONCORRÊNCIA

Agente de Transporte Educacional

Classificação	Nome
1	ROBERTO MONTEIRO MARTINS

ANEXO II AO DECRETO DE 22 DE JULHO DE 2010.

NÍVEL MÉDIO

Técnico Administrativo Educacional

Classificação	Nome	Classificação	Nome
1	KAREN LÚCIA BRAGA CAMPOS	1	JOELMA LIRA CRUZ
2	CAMILA SOUSA BRUNO	2	FRANCISCA LIMA DA SILVA
3	CARLOS CESAR MENDONÇA FILHO	3	MARIA MENDES MACENA SOARES MARTINS
4	ANA CAROLINE DE SOUSA BARROS	4	DÉANE COSTA GAIOSO
5	THIAGO TEIXEIRA LIMA	5	MARIA JOSÉ CARDOSO RIBEIRO FERNANDES
6	ALLAN CARLOS DO NASCIMENTO SILVA	6	ELISANGELA MARTINS DE LIMA
7	SAMUEL DE PAULA FARIA	7	LUCIANA CANDIDA DA SILVA DE BRITO
8	PEDRO HENRIQUE GOMES PAIVA	8	JOSELIA FERNANDES DE SOUSA
9	KAMILA SOUSA PRADO	9	ARTENIZIA LEONEL DIAS
10	JÉSSICA ALVES FREITAS	10	ELENARA LAGO DALANORA
11	SAMUEL COSTA SANTOS	11	RENATO BATISTA DE CASTRO
12	TATIANE FEIJAO ARAUJO	12	ELIANE CRISTINA PEREIRA SANTOS
13	VICTOR RODRIGUES CARNEIRO	13	DIEGO DIAS CARNEIRO
14	TÁSSIO GONÇALVES BALIZA	14	LUCIANE BORGES DE SOUZA
15	IAGO DOS SANTOS SANTANA DE SOUSA	15	ELIANE PEREIRA GOMES
16	KLEBER ALVES DE CARVALHO	16	RENATO ALMEIDA DE OLIVEIRA
17	CLEYTON DE MELO LIMA	17	KÊNIA CINTIA SILVA MATIAS DE FREITAS
18	FRANCISCO GONÇALVES SABÓIA NETO	18	SHIRLEY BATISTA DA SILVA AGUIAR
19	CARINE DE OLIVEIRA NUNES	19	MARIA SOFIA DIAS SIQUEIRA
20	VICTÓRIA LIMA DA SILVA FERNANDES	20	LUCIANA ALMEIDA MILHOMENS SENDESKI
21	RAIANY DIAS MIRANDA	21	MAILY MARTINS DA CUNHA
22	FABIANA SOARES BARBOSA	22	VALNOYSA FERREIRA DE OLIVEIRA SANTOS
23	ZULMIRA CRISTINA CORREA	23	CAMILAVICENTE BRAGA
24	WERLEM HENRIQUE RODRIGUES ITO	24	LIDIA CRISTINA MURY DE AQUINO SANTOS
25	HUGO SIQUEIRA CAMPOS LOURENÇO	25	DENILSON NEVES DA COSTA
26	PAULO SÉRGIO CUNHA DE CASTRO	26	MILENA PEREIRA DA SILVA OLIVEIRA
27	THEARLISMAR SOARES DE ARAUJO	27	ROSELENE CARDIM DA SILVA
28	JHONATAN GOMES FERREIRA	28	LINDALVA RIBEIRO DA CRUZ HENKE
29	WESLEY LIMA DE SOUSA	29	ARNALDO DE SOUSA VIEIRA
30	JORGE RICARDO MOURA	30	FRANCIANA DA LUZ MARTINS MAGALHÃES
31	HELLEN EMILY DE SOUSA ROCHA	31	ODETE FREIRE DE SOUZA
32	ANDRESSA PEREIRA ADORNO	32	MARIA DAS GRAÇAS FERREIRA BARBOSA D'ALMEIDA
33	PAULO HENRIQUE GOMES MENDES	33	RADIR RIBEIRO COELHO
34	CRISTIANO PEREIRA REIS	34	WANDERSON PINHEIRO DA SILVA
35	JOSE DE FREITAS MARTINS JUNIOR	35	RHAIRA CRISTINA DE CARVALHO
36	ANDRE FERREIRA DE MEDEIROS AVILA	36	MARY VANIA DA SILVA SOUSA
37	CÍNTIA COSTA SOUZA	37	MARIANA ROSA RAMOS DA SILVA
38	LUDMILA CORREA DA SILVA HONORIO E SANTOS	38	MINAIR URIAS FERREIRA
39	CHARLES VAGNO PIRES DRUMOND	39	EIDI DA SILVA ARAUJO
40	MÁRCIO CARVALHO DOS SANTOS	40	DORIANE ALVES MACENO
41	DENIS SOUSA CRUZ	41	MANOEL PEREIRA DE SANTANA
42	ISRAEL FILLIP DA SILVA PONTES	42	IRACILDA LUIZA TAVARES
43	CARLA SUELY PEREIRA MADEIRA	43	MIRIAM MELO NUNES
44	MURILO LIRA CUNHA DIAS	44	ACATIA CRISTINA LOPES XAVIER
45	LARISSA RIBEIRO DE REZENDE	45	SERGIO JOSÉ DA SILVA
46	ISA MICHELLE BEZERRA SILVA	46	CARLUCIA TRINDADE LIMA
47	ROSIMAR ALVES DE BRITO	47	ANA PAULA RODRIGUES DOS SANTOS
48	THAÍNA DE CASTRO SARAIVA	48	CRISTINA PELLEGRINO DA TRINDADE
49	UELITON MAXIMO DA CUNHA	49	LUCIANA RIBEIRO DE CARVALHO
50	PAULO AUGUSTO RODRIGUES ALVES DE ARAUJO	50	MARIA RIBEIRO DA SILVA
51	MEXWENDELL GOMES DE MORAES	51	MARIA SOLANGE DOS SANTOS VIEIRA
52	LUCAS VANDERLEY ALENCAR	52	ADRIANA PEREIRA DA MOTA
53	IVANA GABRIELA CARVALHO	53	VICENTE FIGUEREDO VIEIRA NETO
54	LILIAN CARVALHO LOPES FERNANDES	54	ANTÔNIO HÉLIO DOS SANTOS COSTA
		55	GILEADE GLÓRIA DE JESUS
		56	EMILENE FERNANDES DE ANDRADE TOMM
		57	CARLIOLENE COELHO MACHADO
		58	MARIA DE FÁTIMA MORAIS
		59	HANARI SANTOS DE ALMEIDA TAVARES
		60	SILVANIA MARTIES LIMA
		61	GEILTON VIEIRA DE OLIVEIRA
		62	KLEYSEY FAYNE RIBEIRO MENDES
		63	LOETE DOS SANTOS COSTA LIMA
		64	ROSANA MORAIS OLIVEIRA
		65	NEUSIVAL BATISTA MENDES
		66	MAGDA STAEL DE OLIVEIRA DA SILVA
		67	LEONILDA GRIMM
		68	JOSE FRANCISCO ROCHA SIMAO



Prefeitura Municipal de Palmas
Secretaria Municipal da Educação

DECLARAÇÃO DE INÍCIO DE ATIVIDADE (CONCURSADO-2010)

Declaro, para fins de comprovação e inclusão em Folha de Pagamento junto à Secretaria de Planejamento e Gestão, que o(a) servidor(a) abaixo qualificado(a) entrou em pleno exercício de suas funções.

38226

Nome Márcio Carvalho dos Santos	C.P.F.: 027.288.311-57
Cargo: Técnico Administrativo Educacional	Função: Dinamizador de tecnologia
Órgão: Secretaria Municipal da Educação	Data do Exercício: 11/08/2010
Descrição do Setor de Lotação: Esc. Mul. Paulo Leivas Macalão	Código do Setor: 29.02.33.00
Dotação Orçamentária 03.2900.12.361.0074.2393	Centro de Custo de Contabilização (Folha de Pagamento) código: 29.23.93.07

Palmas, 16 de agosto de 2010.

Marília do Socorro Amaral Mascarenhas
Diretora de Organização Escolar

Zenóbio Cruz da Silva A. Júnior
Chefe de Gabinete
Mat.: 32301 Ato de Nomeação
nº 0036 de 1º/01/2009

Responsável (Servidor(a))
Atendido em: 18/08/2010
Diretoria de Recursos Humanos-DIREH
Divisão de Cadastro - DICAD

Edivan Bezerra Martins
Mat.: 15.392
Secretaria Mul. de Planejamento
18/09/2010

16/08/2010

Josiane Velken Baur
Mat.: 35.157
Secretaria de Planejamento



PREFEITURA MUNICIPAL DE PALMAS
SECRETARIA DE PLANEJAMENTO E GESTÃO

DECLARAÇÃO QUANTO AO EXERCÍCIO OU NÃO DE OUTRO CARGO, EMPREGO OU FUNÇÃO PÚBLICA.

Declaro, junto ao município de Palmas - Tocantins, com base no que dispõe o § 2º, do art. 13, da Lei Complementar nº. 008/99, de 16 de novembro de 1999, Estatuto dos Servidores Públicos da Administração Direta e Indireta dos Poderes do Município de Palmas, sob pena de responsabilidade, que:

Não exerço, nem me encontro em disponibilidade, em gozo de aposentadoria, em licença para tratar de interesse particular ou suspensão contratual, nem ocupo nenhum outro cargo, emprego ou função pública neste Estado ou nos seus Municípios, na União, no Distrito Federal, em outro Estado da Federação ou seus Municípios, abrangendo a Administração Direta e Indireta.

Exerço cargo, emprego ou função pública; Encontro-me em disponibilidade, em gozo de aposentadoria, em licença para tratar de interesse particular ou suspensão contratual no cargo, emprego ou função pública mencionados abaixo:

Cargo/Emprego/Função	Órgão	Município	Carga Horária (semanal)	Turno

Palmas, 11 / 09 / 2010

Márcia Cavallari dos Santos

Assinatura por extenso



TRIBUNAL DE CONTAS DO ESTADO DO TOCANTINS

A(s) assinatura(s) abaixo garante(m) a autenticidade/validade deste documento.

EDIMILSON LACERDA LOPES

Cargo: COORDENADOR(A) - Matrícula: 236373

Código de Autenticação: 3e7a45b7c0426682ac8bbae5151e1c09 - 09/08/2018 15:43:58